

DIALYSE

Plaatsing centraal veneuze lijn

BEHANDELING

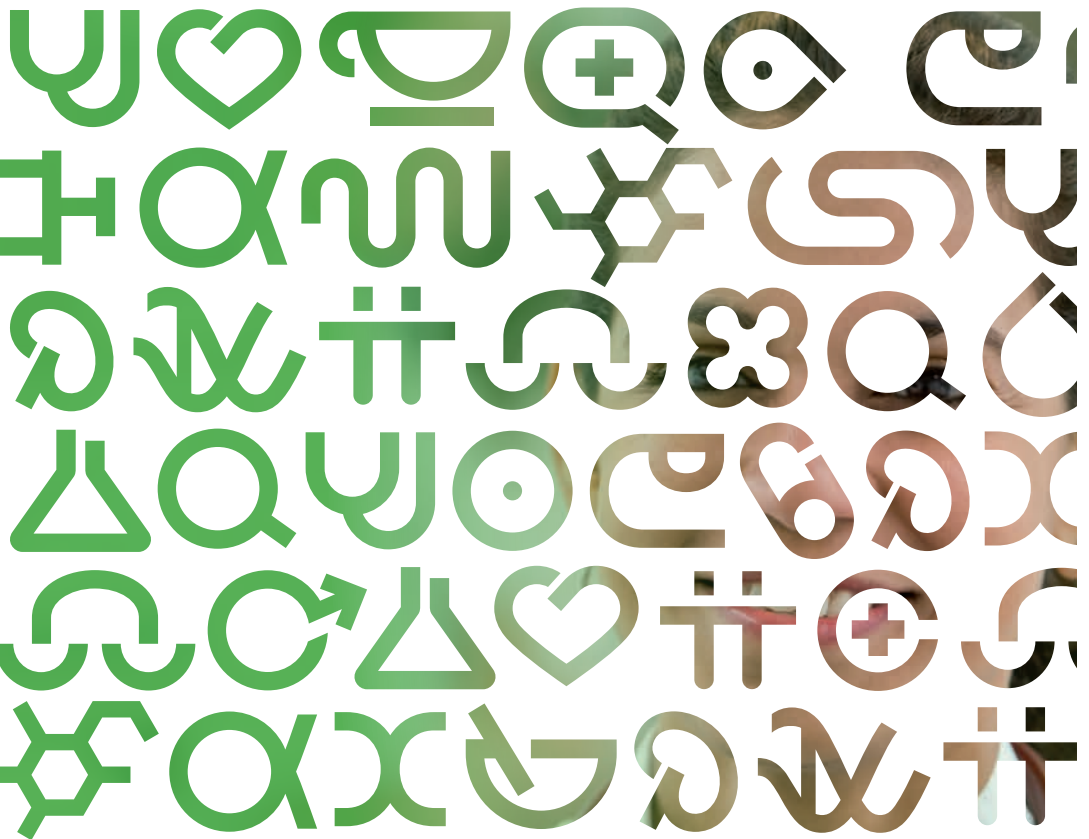

Plaatsing centraal veneuze lijn

U hebt te horen gekregen dat u moet starten met hemodialyse, dat is dialyse via het bloed. Om dit mogelijk te maken is een toegang tot de bloedbaan nodig. Het meest ideale is een shunt, dat is een verbinding tussen de ader en de slagader in de arm. Soms is deze shunt nog niet aangelegd of zijn er problemen met de shunt. In dat geval moet hemodialyse plaatsvinden via een lijn of katheter in de bloedbaan. Dit wordt ook wel een 'centraal veneuze lijn' genoemd. Deze kan in de lies of in de hals geplaatst worden.

De lijnplaatsing

Er is met u een tijdstip afgesproken voor het plaatsen van de lijn op de dialyseafdeling. De arts zal de lijn plaatsen. De doktersassistente of verpleegkundige zal de arts assisteren en u begeleiden bij de lijnplaatsing. De lijnplaatsing duurt ongeveer een half uur tot een uur.

Als u bloedverdünnende medicijnen gebruikt, geef dit dan door aan de arts en/of doktersassistente.

Om de kans op infecties zo klein mogelijk te maken wordt er steriel gewerkt. Om de lijn te kunnen plaatsen, wordt een groot bloedvat in de lies of hals aangeprikt. Er wordt geprobeerd dit zo pijnloos mogelijk te doen. Daarom krijgt u een verdoving in de hals of de lies. Ondanks de verdoving kan het inbrengen van de lijn gevoelig zijn.

Vraagt u gerust extra verdoving als het prikken pijnlijk is.

Als de lijn geplaatst is, wordt deze vastgemaakt met hechtingen in de huid. Om de lijn te beschermen wordt er een pleister overheen geplakt.

Na de lijnplaatsing

- Als de lijn in de hals is geplaatst, wordt er een longfoto gemaakt. Hierop wordt bekeken of de lijn goed zit. Er wordt pas gestart met hemodialyse als de foto door een arts gezien is.
- Na de lijnplaatsing voelt het gebied waar geprikt is soms wat pijnlijk en kan er een blauwe plek ontstaan.
- U krijgt ter plaatse een folder mee met informatie over de verzorging van de katheter.
- De insteekopening van de lijn moet bedekt zijn met een pleister. Als deze

loslaat, moet u er een pleister overheen plakken.

- Soms laat na verloop van tijd een hechting los. Als u dit merkt, dan kunt u dit melden aan de verpleegkundige.

Complicaties

Een enkele keer kan het inbrengen van de lijn complicaties geven. Bij plaatsing in de lies is er een kleine kans op een bloeding. Bij plaatsing in de hals is er een kleine kans op het aanprikken van de long of een bloeding. Bij alle lijnen is er op langere termijn kans op een ontsteking.

Redenen om het ziekenhuis te waarschuwen

- Bij een bloeding: druk met een [schone] doek op de plek waar het bloed uit komt.
- Bij benauwdheid.
- Bij rode, pijnlijke of pussende aanprikkplaats, koude rillingen of koorts.
- Als de katheter naar buiten lijkt te schuiven.

Vragen?

Hebt u nog vragen, stel ze dan gerust.

Meer weten?

Ga naar www.antoniusziekenhuis.nl

Dit is een uitgave
van St. Antonius Ziekenhuis

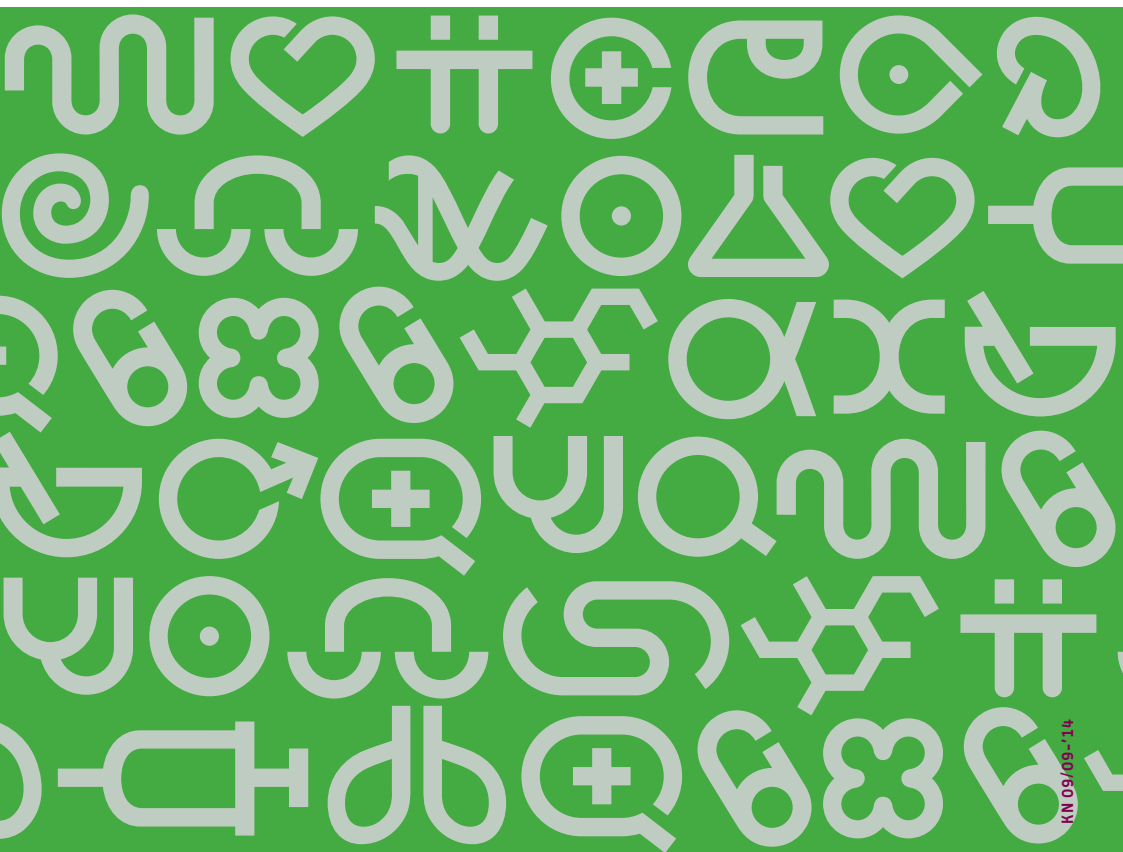

KN 09/09-14

ZIEKENHUIS
RESEARCH & DEVELOPMENT
ACADEMIE

ST ANTONIUS

